

COVID-19



O que fazer agora?

O Mundo busca uma solução para a reativação da atividade econômica visto que, aparentemente, o modelo de acumulação e ostentação de Riqueza entrou em choque com a realidade.

A **RBU - RENDA BÁSICA UNIVERSAL** tem sido uma voz comum, não só para permitir que haja uma “renda” para ativar o consumo e permitir que a Economia volte a fluir mas, também, para um maior equilíbrio na sociedade, de forma que o Capital distribuído, não fique concentrado tão somente na mão de quem não consome e apenas acumula riqueza em bens e especula com juros e exploração financeira.

O que fazer agora?

O **primeiro passo** é uma **nova MOEDA SOCIAL**.

A **RBU - RENDA BÁSICA UNIVERSAL** deve transformar as relações econômicas existentes.

COVID-19
É **impossível tirar de quem acumulou - devida ou indevidamente** - os bens que foram colocados a disposição de todos, embora saibamos que, a grande maioria que não tem os recursos necessários até mesmo para sobreviver, tenha sido marginalizada desde a época do descobrimento do Brasil.

Os índios foram roubados/espoliados, os negros foram escravizados e roubados, os imigrantes italianos, espanhóis, poloneses, alemães, russos, asiáticos em geral, todos aqueles que imigraram, pobres, foram roubados e escravizados por exploradores, piratas e saqueadores daqui e da Europa criaram uma Economia de exploração não só do Trabalho, mas da Terra e de sua gente.

A **CULTURA COLONIZADORA** explora o desvalor dos despossuídos e cria a servidão.

Os romanos não usavam a **MOEDA UNIVERSAL** atual (**US\$**)

A Europa não usava a **MOEDA ATUAL** o (**EURO**)

O **BRASIL** já teve dezenas de **MOEDAS** para representar a Economia e sua Riqueza.

Precisamos, hoje, de uma **MOEDA SOCIAL** para representar o **POVO BRASILEIRO** em suas necessidades imediatas de sobrevivência e condição de criar e de consumir bens.

Esta **MOEDA SOCIAL** será o **CAPITAL DE GIRO** de cada brasileiro.

O que fazer agora?

O **segundo passo** é esclarecer **o que é** e, **não quem é**, o **ESTADO**.

O **ESTADO** é um ente jurídico como qualquer empresa.

COVID-19

Podemos dizer que o **ESTADO** é a soma de todas as suas gentes e de todo o território que esta gente habita. Ele, o **ESTADO**, é o dono - **somos todos donos** - de tudo que há sobre a superfície, no subsolo, no espaço aéreo e, também, somos donos de tudo que possa ser explorado nas 200 milhas do nosso mar territorial. Portanto, **ESTADO BRASILEIRO** é **RICO** o suficiente para prover o básico para **212 milhões de brasileiros**.

Desde **1531** o **BRASIL**, o **ESTADO BRASILEIRO**, vem distribuindo a sua **RIQUEZA**.

Os **Donatários das Capitanias** e seus herdeiros ganharam a **TERRA** roubada dos índios.

Os **Bandeirantes e grileiros** tomaram posse da **TERRA** que pertence a todos.

Latifundiários queimam florestas e invadem reservas indígenas e recebem/fraudam títulos da **TERRA**.

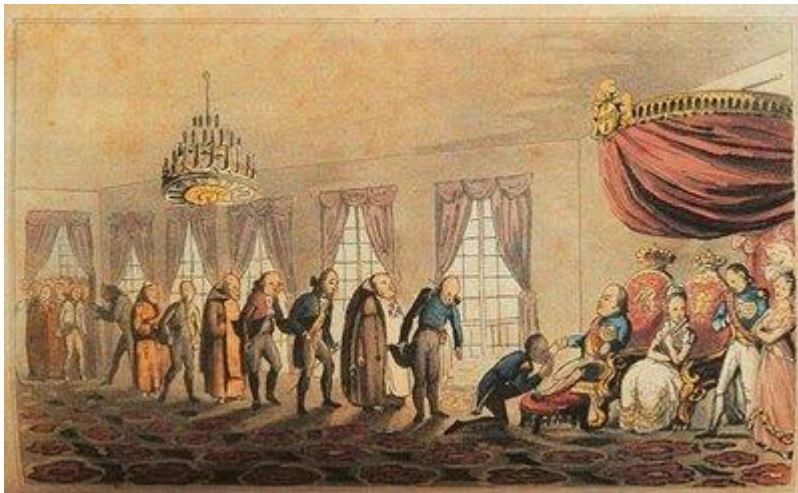

Desde **1808** o **ESTADO BRASILEIRO** deu a **Portugal** o **USUFRUTO** destes **BENS** que pertence a todos nós.

Apesar de tudo que nos foi roubado, conquistamos e construimos, novamente, a **NOSSA RIQUEZA**.

Cidades, estradas, campos, máquinas e equipamentos, cultura e **uma força de trabalho de mais de 160 milhões** (**15-75 anos**) de brasileiros e dizem, ainda, que **o BRASIL não sustenta o BRASIL?**

Ricardo Oliveira



O que fazer agora?

O **terceiro passo** é esclarecer **o que é a MOEDA**.

A **MOEDA** é uma representação de valor. Juridicamente assemelha-se a **NOTA PROMISSÓRIA** (vale o que está escrito).

A **MOEDA** representa **QUANTITATIVA** e **QUALITATIVAMENTE** um valor de troca em qualquer coletividade. **PODEMOS** ter moedas comunitárias locais, moedas virtuais, moedas internacionais, moedas de capital...

Hoje, **ESTADO BRASILEIRO** precisa de uma **MOEDA SOCIAL** para garantir a necessidade de consumo básico para **212 milhões de brasileiros**.

Esta **MOEDA SOCIAL**, não é acumulativa e, **ANUALMENTE**, será convertida em **MOEDA DE CAPITAL**.

Esta é uma proposta de **ECONOMIA PARTICIPATIVA**.

O **ESTADO BRASILEIRO** pertence a todos e todos participam da **RIQUEZA** produzida e acumulada desde que **O PLANETA SE FORMOU**.

Quem poupar, quem utilizar seu tempo disponível para empreender trocas, com a nova moeda, aumentará seu capital.



O que fazer agora?

- O **quarto passo** é definir fundamentos: **UNIVERSAL, INCONDICIONAL, PERMANENTE e BÁSICO**.
- O **BÁSICO** é uma referência de valor necessário, para cada brasileiro, considerando a **FAIXA ETÁRIA**.

COVID-19

Consideramos que a **FAIXA ETÁRIA** atende, **QUANTITATIVA** e **QUALITATIVAMENTE** a um valor **UNIVERSAL, INCONDICIONAL, PERMANENTE e BÁSICO** para garantir a necessidade de consumo básico para **212 milhões de brasileiros**

A **MOEDA SOCIAL** passa a ser, para o **ESTADO BRASILEIRO**, um **INVESTIMENTO SOCIAL**.

CRIANÇAS e JOVENS são um **Investimento a Curto e a Longo Prazo**.

ADULTOS são uma **Disponibilidade Imediata** e os **IDOSOS** são um **Ativo Imaterial** a preservar.

O valor **BÁSICO é negociável** dependendo da **PROPOSTA ORÇAMENTÁRIA**.



FAIXA - A DE ZERO A 9 ANOS => 1/4
FAIXA - B DE 10 A 19 ANOS => 3/8
FAIXA - C DE 20 A 65 ANOS => 1
FAIXA - D ACIMA DE 65 ANOS => 1/2

Os fundamentos **UNIVERSAL, INCONDICIONAL e PERMANENTE**, por sua vez, **são inegociáveis**.

O que fazer agora?

O **quinto passo** é definir no **ORÇAMENTO GERAL DA UNIÃO** a **RBU - RENDA BÁSICA UNIVERSAL**.

COVID-19

É **BÁSICO**, para todos nós, a reforma do **SISTEMA TRIBUTÁRIO NACIONAL** para haver uma justiça na **Tributação de Rendas de CAPITAL** e, uma **desoneração na Tributação de Bens de Consumo**.

A **MOEDA SOCIAL** passa a ter uma tributação simplificada, direta, no uso dela.

Dependendo valor **BÁSICO** atribuído na **PROPOSTA ORÇAMENTÁRIA** para a **RBU - RENDA BÁSICA UNIVERSAL** as **CONTRIBUIÇÕES PARA SAÚDE, EDUCAÇÃO, SEGURANÇA, LAZER e ASSISTÊNCIA SOCIAL** serão retidas na fonte para financiar o atendimento de **TODA A POPULAÇÃO BRASILEIRA**.

A **Tributação de Rendas de Capital** será totalmente reformulada e seus valores atribuídos em partes equivalentes em valores à **UNIÃO**, aos **ESTADOS** e aos **MUNICÍPIOS** acabando com a **Guerra Fiscal** existente e benefícios a grandes investidores. (arrecadação tripartite)

É extremamente necessária, assim como a **RBU - RENDA BÁSICA UNIVERSAL**, a **REFORMA TRIBUTÁRIA / FISCAL** para resolver a crise econômica que a **exploração desregrada e desenfreada do Capital** produziu na Humanidade.

Ricardo Oliveira



Como distribuir a RBU, então?

A **INDIVIDUALIZAÇÃO** para a distribuição da **RBU - RENDA BÁSICA UNIVERSAL** é o **DESAFIO**.

COVID-19

○ **NIB - NÚMERO IDENTITÁRIO BRASILEIRO** tem a solução.

O NIB é um código único e universal para brasileiros, brasileiras e estrangeiros.

O NIB chega para sanar a necessidade por um número identitário universal. Simples e fácil, todos os brasileiros já nascem com seu NIB. Não há necessidade de recadastramento ou mudança de número de documentos.

Sem necessidade de recadastramento

Código individual e universal no Brasil

Simplifica o uso de documentos

Fácil de ser obtido e verificado

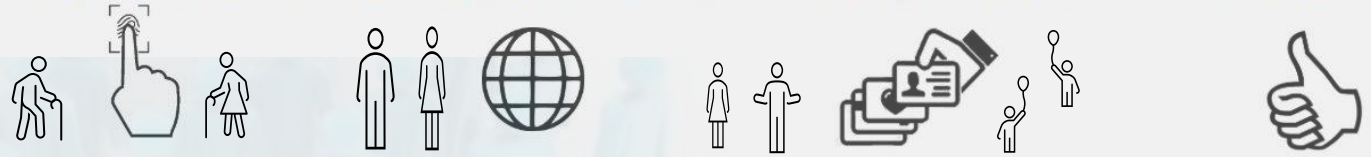

1. Podemos usar **TODOS OS CADASTROS** existentes.
2. O **NIB** é pessoal e **EXCLUSIVO** durante a vida.
3. Todos os **DOCUMENTOS** indicam o mesmo **NIB**.
4. A **VALIDAÇÃO** pode se dar por qualquer **ENTE PÚBLICO** e/ou **ENTE PRIVADO** mediante responsabilidade civil e/ou penal, até mesmo pelo **PRÓPRIO TITULAR**.

A **RBU - RENDA BÁSICA UNIVERSAL** necessita de um **código de controle** para sua execução e o **NIB - NÚMERO IDENTITÁRIO BRASILEIRO** permite de forma segura, prática e eficiente promover a distribuição da **RBU - RENDA BÁSICA UNIVERSAL** com total **PLANEJAMENTO, ADMINISTRAÇÃO e CONTROLE**.

Ricardo Oliveira



José Ricardo Cunha de Oliveira (www.e-nib.com)

A Rede de Apoio na Distribuição da Renda.

Antes da **RBU - RENDA BÁSICA UNIVERSAL** nascer tínhamos e, temos ainda, **MOEDAS ALTERNATIVAS**.

COVID-19

BANCOS COMUNITÁRIOS criaram algumas soluções regionais.

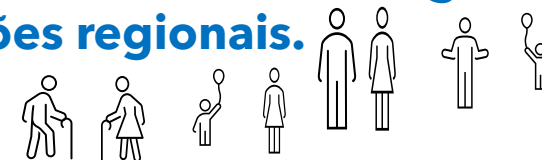

1. Os **BANCOS COMUNITÁRIOS** podem ampliar seu **ATENDIMENTO REGIONAL**.
2. O **NIB** pode ser o fator integrador/estimulador das **MOEDAS ALTERNATIVAS**.
3. Enquanto **RBU - RENDA BÁSICA UNIVERSAL** amadurece, os **BANCOS COMUNITÁRIOS** tomam a iniciativa em suas **MICRO REGIÕES** e apoiam o desenvolvimento local.

Os **5.570 MUNICÍPIOS BRASILEIRO** necessitam uma **POLÍTICA DE DISTRIBUIÇÃO DE RENDA** para minimizar as desigualdades produzidas por uma **Economia em que a concentração de renda é o objetivo da produção** e não a criação de bens e de serviços para o consumo de todos.

A **RBU - RENDA BÁSICA UNIVERSAL** é um **PROJETO/ESTUDO** sobre a necessidade de **SOBREVIVÊNCIA ECONÔMICA** de mais de **100 milhões de brasileiros** espalhados pelo **BRASIL** em **5.570 MUNICÍPIOS BRASILEIRO** e que necessitam uma **DISTRIBUIÇÃO DE RENDA** para garantia de uma **SOCIEDADE ORGANIZADA** e, num processo de **ECONOMIA PARTICIPATIVA**.

Ricardo Oliveira



José Ricardo Cunha de Oliveira (www.e-nib.com)

Os Efeitos Diretos na Distribuição da Renda.

RBU - RENDA BÁSICA UNIVERSAL é a solução para a transformação da **ECONOMIA ATUAL**.

COVID-19

As transformações dos meios de produção mudaram e mudarão a **VIDA**.



Os **5.570 MUNICÍPIOS BRASILEIRO** necessitam, em razão direta de sua população uma **POLÍTICA DE DISTRIBUIÇÃO DE RENDA** para minimizar as desigualdades regionais.

MUNICÍPIO MODELO	HABITANTES MÉDIA BRASIL	13,87%	14,45%	61,85%	9,83%
	PROJEÇÃO IBGE	ZERO a 9 anos	10 a 19 anos	20 a 64 anos	65 anos para cima
	PERCENTUAL DISTRIBUÍDO	25,00%	37,50%	100,00%	50,00%
VALOR	R\$ 1.050,00	R\$ 262,50	R\$ 393,75	R\$ 1.050,00	R\$ 525,00
		136	142	579	133
POPULAÇÃO vs RNA - RENDA NACIONAL ATRIBUÍDA	R\$	ZERO a 9 anos	10 a 19 anos	20 a 64 anos	65 anos para cima
1.000	R\$ 9.531.760,58	R\$ 437.055,36	R\$ 682.709,92	R\$ 7.792.771,81	R\$ 619.223,49

Fonte: IBGE/Diretoria de Pesquisas. Coordenação de População e Indicadores Sociais. Gerência de Estudos e Análises da Dinâmica Demográfica.

Projeção da população do Brasil e Unidades da Federação por sexo e idade para o período 2010-2060

Os cálculos acima mostram que, respeitando uma estimativa de **FAIXA ETÁRIA do IBGE**, um **MUNICÍPIO BRASILEIRO** com **1.000 habitantes**, numa **POLÍTICA DE DISTRIBUIÇÃO DE RENDA** através da **RBU - RENDA BÁSICA UNIVERSAL** terá para produção, comércio e circulação de bens e serviços o montante ANUAL de **R\$ 9.531.760,58** para o desenvolvimento de uma **ECONOMIA PARTICIPATIVA**.

Ricardo Oliveira



José Ricardo Cunha de Oliveira (www.e-nib.com)

O Efeito da Distribuição da Renda.

RBU - RENDA BÁSICA UNIVERSAL BRASIL PÓS COVID-19

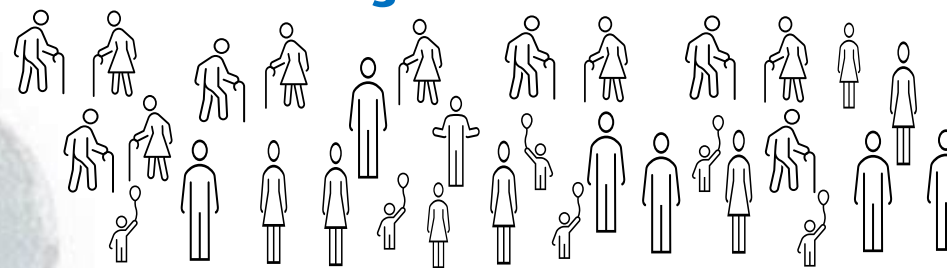

MUNICÍPIO MODELO	HABITANTES MÉDIA BRASIL - ANO	13,87%	14,45%	61,85%	9,83%
PROJEÇÃO IBGE		ZERO a 9 anos	10 a 19 anos	20 a 64 anos	65 anos para cima
PERCENTUAL DISTRIBUÍDO		25,00%	37,50%	100,00%	50,00%
VALOR	R\$	R\$	R\$	R\$	R\$
	1.050,00	262,50	393,75	1.050,00	525,00
POPULAÇÃO	1.000	139	144	618	98
	2.000	277	289	1.237	197
	5.000	694	722	3.092	491
	10.000	1.387	1.445	6.185	983
	20.000	2.775	2.890	12.369	1.966
	30.000	4.162	4.335	18.554	2.949
	50.000	6.937	7.224	30.924	4.914
	100.000	13.875	14.449	61.847	9.829

DISTRIBUIÇÃO MOEDA LOCAL EM MUNICÍPIOS E A ATIVAÇÃO DA ECONOMIA PARTICIPATIVA							
POPULAÇÃO vs RNA - RENDA NACIONAL ATRIBUÍDA	R\$	ZERO a 9 anos	10 a 19 anos	20 a 64 anos	65 anos para cima		
1.000	R\$ 9.531.760,58	R\$ 437.055,36	R\$ 682.709,92	R\$ 7.792.771,81	R\$ 619.223,49		
2.000	R\$ 19.063.521,16	R\$ 874.110,71	R\$ 1.365.419,84	R\$ 15.585.543,63	R\$ 1.238.446,98		
5.000	R\$ 47.658.802,89	R\$ 2.185.276,78	R\$ 3.413.549,59	R\$ 38.963.859,07	R\$ 3.096.117,45		
10.000	R\$ 95.317.605,78	R\$ 4.370.553,56	R\$ 6.827.099,18	R\$ 77.927.718,14	R\$ 6.192.234,90		
20.000	R\$ 190.635.211,56	R\$ 8.741.107,12	R\$ 13.654.198,37	R\$ 155.855.436,27	R\$ 12.384.469,81		
30.000	R\$ 285.952.817,35	R\$ 13.111.660,67	R\$ 20.481.297,55	R\$ 233.783.154,41	R\$ 18.576.704,71		
50.000	R\$ 476.588.028,91	R\$ 21.852.767,79	R\$ 34.135.495,92	R\$ 389.638.590,68	R\$ 30.961.174,52		
100.000	R\$ 953.176.057,82	R\$ 43.705.535,58	R\$ 68.270.991,85	R\$ 779.277.181,37	R\$ 61.922.349,03		

Este **MODELO DE DISTRIBUIÇÃO DE RENDA** revolucionará as **RELAÇÕES HUMANAS**

Ricardo Oliveira



José Ricardo Cunha de Oliveira (www.e-nib.com)

A Economia Participativa e a Moeda Social.

RBU - RENDA BÁSICA UNIVERSAL

BRASIL PÓS COVID-19

A RETRO-ALIMENTAÇÃO

TRIBUTOS ÚNICO

SOBRE A MOEDA SOCIAL

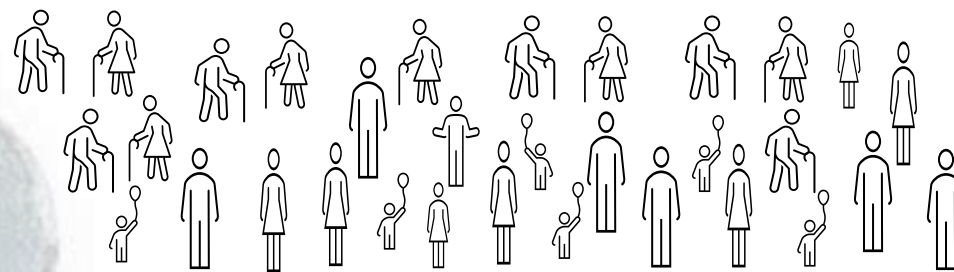

A **DISTRIBUIÇÃO DE RENDA** revolucionará as **RELAÇÕES HUMANAS**

A **TRIBUTAÇÃO em MOEDA B\$ (BEM)** - (uma referência nominal apenas)

Este estudo se baseia numa tributação **ÚNICA** e com uma taxa **EXCLUSIVA**.

Tributo: Imposto Único de Consumo IUC

Extensão: Exclusiva e diretamente na fonte.

Fundamento: Imposto cobrado para fiscalização, controle, administração e gestão de todas as transações que envolvam a Moeda BEM (B\$) (valores a serem definidos)

Taxa: 10% sobre o valor de cada bem definido em unidade (**UM**), em volume (**LITRO**), em metragem (**METRO**), em peso (**QUILO**) ou e/ou em suas frações que estejam definidos como **BENS** ou **SERVIÇOS** de consumo necessário.

Base de Incidência: Todas as mercadorias e produtos de consumo necessários ou serviços necessários em qualquer valor padrão quantitativo em relação ao valor total como regra geral ou que seja classificado o produto, o bem ou o serviços como essencial para todos os acionistas/cotistas deixando ao critério deles o interesse em adquirir ou usar diretamente na hora da transação.



Ricardo Oliveira



José Ricardo Cunha de Oliveira (www.e-nib.com)

A Economia Participativa e a Moeda Social.

RBU - RENDA BÁSICA UNIVERSAL

BRASIL PÓS COVID-19

A RETRO-ALIMENTAÇÃO
CONTRIBUIÇÕES
SOBRE A MOEDA SOCIAL

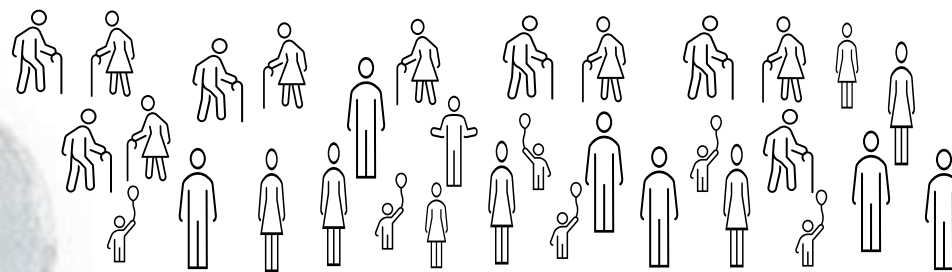

A **DISTRIBUIÇÃO DE RENDA** revolucionará as **RELAÇÕES HUMANAS**



As **CONTRIBUIÇÕES DIRETAS** substituirão as **DOTAÇÕES ORÇAMENTÁRIAS** para a **SAÚDE EDUCAÇÃO ASSISTENCIA SOCIAL LAZER e SEGURANÇA PÚBLICA.**

Ricardo Oliveira



José Ricardo Cunha de Oliveira (www.e-nib.com)

A Contribuição Social em Moeda Social.

RBU - RENDA BÁSICA UNIVERSAL

BRASIL PÓS COVID-19

A RETRO-ALIMENTAÇÃO
SOBRE A MOEDA SOCIAL



A **DISTRIBUIÇÃO DE RENDA** revolucionará as
RELAÇÕES HUMANAS

A CONTRIBUIÇÃO SOCIAL em MOEDA B\$ (BEM)

Este estudo também se utilizará de indicadores de Contribuição Social visando manter serviços públicos necessários ao BEM ESTAR da coletividade como: Saúde e Higiene, Educação, Assistência Social, Lazer e Segurança. Todas estas contribuições sociais são entendidas num sentido amplo e os percentuais de contribuição serão estabelecidos anualmente observando as respectivas Faixas Etárias podendo ocorrer nelas subgrupos intermediários,

1. CONTRIBUIÇÃO PARA O SISTEMA ÚNICO DE SAÚDE PÚBLICA

Contribuição: Contribuição Sistema Único de Saúde **CSUS**

Extensão: Todas as FAIXAS ETÁRIAS.

Fundamento: Esta contribuição é dirigida para Desenvolvimento, Gestão e Manutenção do Sistema Único de Saúde objetivando a prevenção de doenças, cuidados médicos e ambulatoriais, internações, cirurgias necessárias, terapias e medicação.

Índice: 10% sobre o valor da **RBU Renda Básica Universal e/ou RND Renda Nacional Distribuída** para a **Faixa Etária A** e **Faixa Etária B** e 25% sobre o valor da **RBU Renda Básica Universal e/ou RND Renda Nacional Distribuída** para a **Faixa Etária C** e 20% **Faixa Etária D**.

Base de Incidência: Todos os contribuintes independentemente da **Faixa Etária** em que o contribuinte se encontre no índice definido.

BRASIL 212 milhões

B\$ 462,447 bilhões

CSUS

CONTRIBUIÇÃO PARA O
SISTEMA ÚNICO DE SAÚDE
PÚBLICA

Faixa A e B **10 %**

Faixa C **25%** e D **20 %**

Ricardo Oliveira



José Ricardo Cunha de Oliveira (www.e-nib.com)

A Contribuição Social em Moeda Social.

RBU - RENDA BÁSICA UNIVERSAL

BRASIL PÓS COVID-19

A RETRO-ALIMENTAÇÃO
SOBRE A MOEDA SOCIAL



A **DISTRIBUIÇÃO DE RENDA** revolucionará as
RELAÇÕES HUMANAS

A CONTRIBUIÇÃO SOCIAL em MOEDA B\$ (BEM)

Este estudo também se utilizará de indicadores de Contribuição Social visando manter serviços públicos necessários ao BEM ESTAR da coletividade como: Saúde e Higiene, Educação, Assistência Social, Lazer e Segurança. Todas estas contribuições sociais são entendidas num sentido amplo e os percentuais de contribuição serão estabelecidos anualmente observando as respectivas Faixas Etárias podendo ocorrer nelas subgrupos intermediários,

1. CONTRIBUIÇÃO PARA A EDUCAÇÃO PÚBLICA

Contribuição: Contribuição Sistema de Educação **CEDU**

Extensão: A Faixa Etária **A** e Faixa Etária **B** e **C**.

Fundamento: Esta contribuição é dirigida para Desenvolvimento da Educação Básica Infantil e Fundamental objetivando o aprendizado e o Conhecimento como forma de socialização e de criação.

Índice: **15%** sobre o valor da **RND Renda Nacional Distribuída**.

Base de Incidência: Todos os contribuintes independentemente da Faixa Etária **A**, **B** e **C** a partir de 4 anos de idade.

BRASIL 212 milhões

B\$ 276,132 bilhões

CEDU

CONTRIBUIÇÃO PARA A
EDUCAÇÃO PÚBLICA

Faixa A (+) 4 anos,
Faixa B e C **15%**

Ricardo Oliveira



A Contribuição Social em Moeda Social.

RBU - RENDA BÁSICA UNIVERSAL

BRASIL PÓS COVID-19

A RETRO-ALIMENTAÇÃO
SOBRE A MOEDA SOCIAL

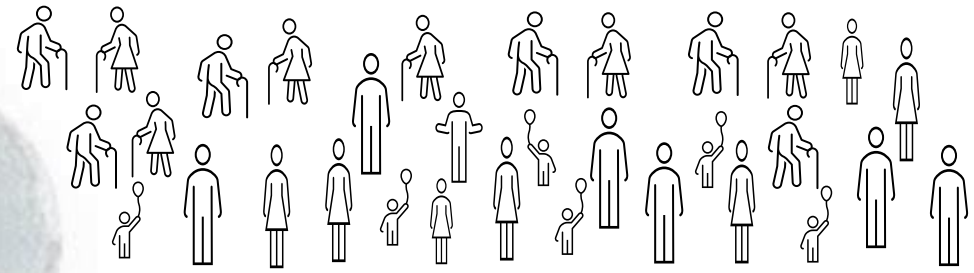

A **DISTRIBUIÇÃO DE RENDA** revolucionará as
RELAÇÕES HUMANAS

A CONTRIBUIÇÃO SOCIAL em MOEDA B\$ (BEM)

Este estudo também se utilizará de indicadores de Contribuição Social visando manter serviços públicos necessários ao BEM ESTAR da coletividade como: Saúde e Higiene, Educação, Assistência Social, Lazer e Segurança. Todas estas contribuições sociais são entendidas num sentido amplo e os percentuais de contribuição serão estabelecidos anualmente observando as respectivas Faixas Etárias podendo ocorrer nelas subgrupos intermediários,

1. CONTRIBUIÇÃO PARA ASSISTÊNCIA SOCIAL PÚBLICA

Contribuição: Contribuição Sistema Assistência Pública **CASS**

Extensão: A **Faixa Etária C**.

Fundamento: Esta contribuição é dirigida para Desenvolvimento de Assistência Social e Programas de Moradia e Remanejamento de Espaços Públicos.

Índice: 5% sobre o valor da **RND** Renda Nacional Distribuída.

Base de Incidência: Todos os contribuintes da **Faixa Etária C**.

BRASIL 212 milhões

B\$ 82,508 bilhões

CASS

CONTRIBUIÇÃO PARA A
ASSISTÊNCIA SOCIAL

Faixa C **5%**

Ricardo Oliveira



José Ricardo Cunha de Oliveira (www.e-nib.com)

A Contribuição Social em Moeda Social.

RBU - RENDA BÁSICA UNIVERSAL

BRASIL PÓS COVID-19

A RETRO-ALIMENTAÇÃO
SOBRE A MOEDA SOCIAL

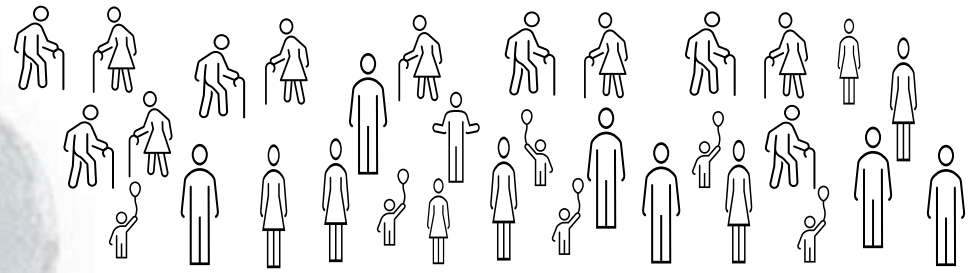

A **DISTRIBUIÇÃO DE RENDA** revolucionará as
RELAÇÕES HUMANAS

A CONTRIBUIÇÃO SOCIAL em MOEDA B\$ (BEM)

Este estudo também se utilizará de indicadores de Contribuição Social visando manter serviços públicos necessários ao BEM ESTAR da coletividade como: Saúde e Higiene, Educação, Assistência Social, Lazer e Segurança. Todas estas contribuições sociais são entendidas num sentido amplo e os percentuais de contribuição serão estabelecidos anualmente observando as respectivas Faixas Etárias podendo ocorrer nelas subgrupos intermediários,

1. CONTRIBUIÇÃO PARA O LAZER PÚBLICO

Contribuição: Contribuição Sistema de Lazer **CLAZ**

Extensão: A Faixa Etária **C** e Faixa Etária **D**.

Fundamento: Esta contribuição é dirigida para Desenvolvimento de Espaços Públicos para Lazer e Atividades Esportivas e Lúdicas.

Índice: 2% sobre o valor da **RND** Renda Nacional Distribuída.

Base de Incidência: Todos os contribuintes da Faixa Etária **C** e **D**.

BRASIL 212 milhões

B\$ 35,626 bilhões

CLAZ

CONTRIBUIÇÃO PARA O
LAZER PÚBLICO

Faixa C e D **2%**

Ricardo Oliveira



José Ricardo Cunha de Oliveira (www.e-nib.com)

A Contribuição Social em Moeda Social.

RBU - RENDA BÁSICA UNIVERSAL

BRASIL PÓS COVID-19

A RETRO-ALIMENTAÇÃO
SOBRE A MOEDA SOCIAL



A **DISTRIBUIÇÃO DE RENDA** revolucionará as
RELAÇÕES HUMANAS

A CONTRIBUIÇÃO SOCIAL em MOEDA B\$ (BEM)

Este estudo também se utilizará de indicadores de Contribuição Social visando manter serviços públicos necessários ao BEM ESTAR da coletividade como: Saúde e Higiene, Educação, Assistência Social, Lazer e Segurança. Todas estas contribuições sociais são entendidas num sentido amplo e os percentuais de contribuição serão estabelecidos anualmente observando as respectivas Faixas Etárias podendo ocorrer nelas subgrupos intermediários,

1. CONTRIBUIÇÃO PARA A SEGURANÇA PÚBLICA

Contribuição: Contribuição Sistema de Segurança **CSEG**

Extensão: A **Faixa Etária C** e **Faixa Etária D**.

Fundamento: Esta contribuição é dirigida para Garantia de Respeito e de Ordem Pública através de patrulhamento preventivo e mediação de conflitos referentes a posturas e condutas em Espaços Públicos em garantia dos Direitos e Garantias Individuais.

Índice: **3%** sobre o valor da **RND Renda Nacional Distribuída**.

Base de Incidência: Todos os contribuintes da **Faixa Etária C e D**.

BRASIL 212 milhões

B\$ 53,439 bilhões

CSEG

**CONTRIBUIÇÃO PARA A
SEGURANÇA PÚBLICA**

Faixa C e D **3%**

Ricardo Oliveira



José Ricardo Cunha de Oliveira (www.e-nib.com)

O Orçamento Geral da Renda Básica Universal.

BRASIL PÓS COVID-19

A DISTRIBUIÇÃO RETRO-ALIMENTAÇÃO SOBRE A MOEDA SOCIAL

RBU - RENDA BÁSICA UNIVERSAL em 5.570 MUNICÍPIOS

A DISTRIBUIÇÃO DE RENDA revolucionará as RELAÇÕES HUMANAS



PROJEÇÃO IBGE	HABITANTES MÉDIA BRASIL 2020		13,87%		14,45%		61,85%		9,83%	
	PROJEÇÃO IBGE		ZERO a 9 anos		10 a 19 anos		20 a 64 anos		65 anos para cima	
	PERCENTUAL DISTRIBUÍDO		25,00%		37,50%		100,00%		50,00%	
VALOR	R\$	1.050,00	R\$	262,50	R\$	393,75	R\$	1.050,00	R\$	525,00
POPULAÇÃO ESTIMADA		211.755.692		29.380.622		30.596.341		130.965.380		20.813.349
RBU TOTAL	R\$	2.018.404.557.225	R\$	92.548.959.300	R\$	144.567.711.225	R\$	1.650.163.788.000	R\$	131.124.098.700
VALOR	R\$	1.050,00	R\$	262,50	R\$	393,75	R\$	1.050,00	R\$	525,00
		VALOR LÍQUIDO	R\$	216,62	R\$	295,31	R\$	525,00	R\$	393,75
CONTRIBUIÇÃO ARRECADADA	R\$	910.182.014.359	R\$	16.177.167.878	R\$	36.141.927.806	R\$	825.081.894.000	R\$	32.781.024.675
CSUS	R\$	462.477.433.793	R\$	9.254.895.930	R\$	14.456.771.123	R\$	412.540.947.000	R\$	26.224.819.740
CEDU	R\$	276.131.996.831	R\$	6.922.271.948	R\$	21.685.156.684	R\$	247.524.568.200	R\$	-
CASS	R\$	82.508.189.400	R\$	-	R\$	-	R\$	82.508.189.400	R\$	-
CLAZ	R\$	35.625.757.734	R\$	-	R\$	-	R\$	33.003.275.760	R\$	2.622.481.974
CSEG	R\$	53.438.636.601	R\$	-	R\$	-	R\$	49.504.913.640	R\$	3.933.722.961

Os cálculos acima mostram que, respeitando uma estimativa de **FAIXA ETÁRIA do IBGE**, numa **POLÍTICA DE DISTRIBUIÇÃO DE RENDA** através da **RBU - RENDA BÁSICA UNIVERSAL** terá o **BRASIL** para produção, comércio e circulação de bens e serviços o montante **ANUAL** no valor de **R\$ 2,018 trilhões** para o desenvolvimento de uma **ECONOMIA PARTICIPATIVA** e a **APLICAÇÃO DIRETA** e imediata de **R\$ 910,182 bilhões** na **SAÚDE, EDUCAÇÃO, ASSISTÊNCIA SOCIAL, LAZER e SEGURANÇA PÚBLICA..**

Fonte: IBGE/Diretoria de Pesquisas. Coordenação de População e Indicadores Sociais. Gerência de Estudos e Análises da Dinâmica Demográfica.

Projeção da população do Brasil e Unidades da Federação por sexo e idade para o período 2010-2060

Ricardo Oliveira



José Ricardo Cunha de Oliveira (www.e-nib.com)

O Orçamento Geral da Renda Básica Universal.

BRASIL PÓS COVID-19

RBU - RENDA BÁSICA UNIVERSAL em seu CICLO FISCAL

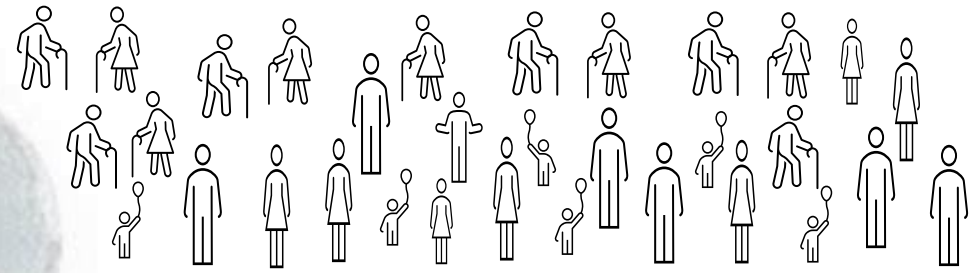

		PARTICIPAÇÃO FAIXA ETÁRIA IBGE		13,87%	14,45%	61,85%	9,83%
POPULAÇÃO ESTIMADA		211.755.692		29.380.622	30.596.341	130.965.380	20.813.349
RBU TOTAL		R\$ 2.018.404.557.225	R\$ 92.548.959.300	R\$ 144.567.711.225	R\$ 1.650.163.788.000	R\$ 131.124.098.700	
CONTRIBUIÇÃO DESCONTADA		R\$ 910.182.014.359					
DISPONIBILIDADE P/TROCA		R\$ 1.108.222.542.866		ARRECAÇÃO POR TROCAS		EM CIRCULAÇÃO	POUPANÇA FINAL
TROCAS	%						R\$ 69.579.634.735
1	10%	1ª R\$ 92.351.878.572	R\$ 9.235.187.857	R\$ 83.116.690.715	RECONVERSÃO DE		10%
1	10%	2ª R\$ 175.468.569.287	R\$ 17.546.856.929	R\$ 157.921.712.358	IR EXCLUSIVO FINAL DE ANO		R\$ 6.957.963.473
2	10%	3ª R\$ 250.273.590.931	R\$ 50.054.718.186	R\$ 200.218.872.745	CONVERSÃO EM RENDA REAL		R\$ 62.621.671.261
2	10%	4ª R\$ 292.570.751.317	R\$ 58.514.150.263	R\$ 234.056.601.053	BALANÇO DA RBU - RENDA BÁSICA UNIVERSAL		
3	10%	5ª R\$ 326.408.479.626	R\$ 97.922.543.888	R\$ 228.485.935.738	ORÇAMENTÁRIA		
3	10%	6ª R\$ 320.837.814.310	R\$ 96.251.344.293	R\$ 224.586.470.017	TOTAL DISTRIBUÍDO		R\$ 1.845.799.121.968.590
4	10%	7ª R\$ 316.938.348.589	R\$ 126.775.339.436	R\$ 190.163.009.154	APLICADO NA CSUS		R\$ 462.477.433.793
4	10%	8ª R\$ 282.514.887.726	R\$ 113.005.955.090	R\$ 169.508.932.635	APLICADO NA CEDU		R\$ 276.131.996.831
5	10%	9ª R\$ 261.860.811.208	R\$ 130.930.405.604	R\$ 130.930.405.604	APLICADO NA CASS		R\$ 82.508.189.400
5	10%	10ª R\$ 223.282.284.176	R\$ 111.641.142.088	R\$ 111.641.142.088	APLICADO NA CLAZ		R\$ 35.625.757.734
6	10%	11ª R\$ 203.993.020.660	R\$ 122.395.812.396	R\$ 81.597.208.264	APLICADO NA CSEG		R\$ 53.438.636.601
6	10%	12ª R\$ 173.949.086.836	R\$ 104.369.452.102	R\$ 69.579.634.735	TRIBUTADO IUC 10%		R\$ 1.038.642.908.132

A **RBU - RENDA BÁSICA UNIVERSAL** aplicará no **BRASIL** para produção, comércio e circulação de bens e serviços o montante **ANUAL** no valor de **R\$ 2,018 trilhões** para o desenvolvimento de uma **ECONOMIA PARTICIPATIVA** e a **APLICAÇÃO DIRETA** e imediata de **R\$ 910,182 bilhões** na **SAÚDE, EDUCAÇÃO, ASSISTÊNCIA SOCIAL, LAZER** e **SEGURANÇA PÚBLICA** uma **ARRECAÇÃO DIRETA** de tributo exclusivo no valor de **R\$ 1,038 trilhões** e uma **POUPANÇA FINAL** de **R\$ 62,622 bilhões**.

A **DISTRIBUIÇÃO DE RENDA** revolucionará as **RELAÇÕES HUMANAS**. **BASTA OUSARMOS**.

Ricardo Oliveira



José Ricardo Cunha de Oliveira (www.e-nib.com)

O Orçamento Geral da Renda Básica Universal.

BRASIL PÓS COVID-19

RBU - RENDA BÁSICA UNIVERSAL em seu CICLO FISCAL

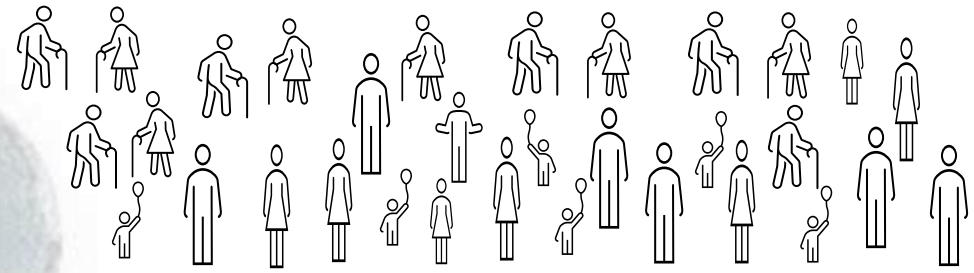

		PARTICIPAÇÃO FAIXA ETÁRIA IBGE		13,87%		14,45%		61,85%		9,83%	
POPULAÇÃO ESTIMADA		211.755.692		29.380.622		30.596.341		130.965.380		20.813.349	
RBU TOTAL DISTRIBUÍDO		R\$ 2.018.404.557.225	R\$ 92.548.959.300	R\$ 144.567.711.225	R\$ 1.650.163.788.000	R\$ 131.124.098.700					
CONTRIBUIÇÃO DESCONTADA		R\$ 910.182.014.359	R\$ 16.177.167.878	R\$ 36.141.927.806	R\$ 825.081.894.000	R\$ 32.781.024.675					
TROCAS	%	DISPONIBILIDADE P/TROCA		ARRECADAÇÃO POR TROCAS		EM CIRCULAÇÃO		NÃO APLICADO NO EXERCÍCIO		R\$ 8.539.747.896	
1	10%	1ª	R\$ 75.848.501.197	R\$ 7.584.850.120	R\$ 68.263.651.077	RECONVERSÃO DE		10%			
2	10%	2ª	R\$ 144.112.152.273	R\$ 28.822.430.455	R\$ 115.289.721.819	EXCLUSIVA FINAL DE ANO		R\$ 853.974.790			
3	10%	3ª	R\$ 191.138.223.015	R\$ 57.341.466.905	R\$ 133.796.756.111	TRANSFERÊNCIA EXERCÍCIO		R\$ 7.685.773.106			
4	10%	4ª	R\$ 209.645.257.307	R\$ 83.858.102.923	R\$ 125.787.154.384	BALANÇO FISCAL DAS APLICAÇÕES ORÇAMENTÁRIAS					
5	10%	5ª	R\$ 201.635.655.581	R\$ 100.817.827.790	R\$ 100.817.827.790						TOTAL APLICADO
6	10%	6ª	R\$ 176.666.328.987	R\$ 105.999.797.392	R\$ 70.666.531.595	TRIBUTADO IUC 10%					
7	10%	7ª	R\$ 146.515.032.791	R\$ 102.560.522.954	R\$ 43.954.509.837						R\$ 901.642.266.463
7	10%	8ª	R\$ 119.803.011.034	R\$ 83.862.107.724	R\$ 35.940.903.310						
8	10%	9ª	R\$ 111.789.404.507	R\$ 89.431.523.605	R\$ 22.357.880.901						
8	10%	10ª	R\$ 98.206.382.098	R\$ 78.565.105.678	R\$ 19.641.276.420						
9	10%	11ª	R\$ 95.489.777.616	R\$ 85.940.799.855	R\$ 9.548.977.762						
9	10%	12ª	R\$ 85.397.478.958	R\$ 76.857.731.062	R\$ 8.539.747.896						

A **RBU - RENDA BÁSICA UNIVERSAL** aplicará no **BRASIL** o montante de **R\$ 910,182 bilhões** na **SAÚDE, EDUCAÇÃO, ASSISTÊNCIA SOCIAL, LAZER** e **SEGURANÇA PÚBLICA** que ocasionará uma **ARRECADAÇÃO DIRETA** de tributo exclusivo no valor de **R\$ 901,642 bilhões** e o valor não aplicado retorna aos **COFRES EM CONVERSÃO** de **MOEDAS** corrente no **VALOR FINAL** de **R\$ 7,537 bilhões**.

A **DISTRIBUIÇÃO DE RENDA** revolucionará as **RELAÇÕES HUMANAS. BASTA OUSARMOS.**

Ricardo Oliveira



José Ricardo Cunha de Oliveira (www.e-nib.com)

O Orçamento Geral da Renda Básica Universal.

BRASIL PÓS COVID-19

Resumo estimado de um **FLUXO FINANCEIRO** da **APLICAÇÃO** da **RBU - RENDA BÁSICA UNIVERSAL** na **ECONOMIA PARTICIPATIVA** no **BRASIL - 2020**

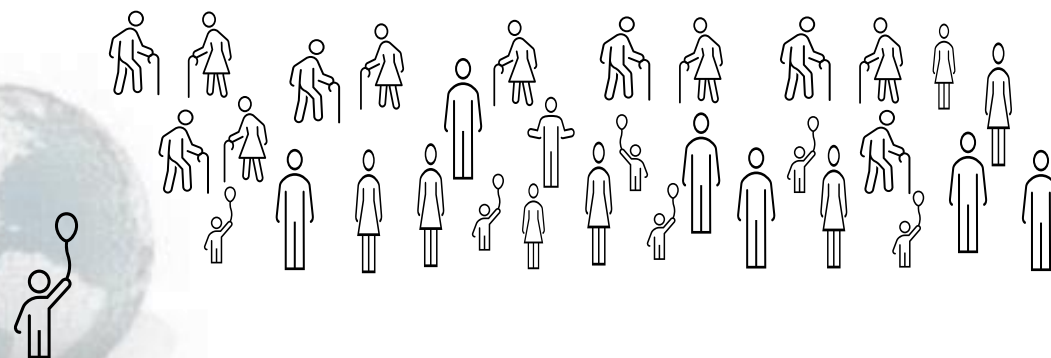

	PARTICIPAÇÃO FAIXA ETÁRIA IBGE		13,87%	14,45%	61,85%	9,83%
POPULAÇÃO ESTIMADA	211.755.692		29.380.622	30.596.341	130.965.380	20.813.349
RBU TOTAL DISTRIBUÍDO	R\$ 2.018.404.557.225	R\$ 92.548.959.300	R\$ 144.567.711.225	R\$ 1.650.163.788.000	R\$ 131.124.098.700	
POR FAIXA ETÁRIA						
CONTRIBUIÇÃO DESCONTADA	R\$ 910.182.014.359	R\$ 16.177.167.878	R\$ 36.141.927.806	R\$ 825.081.894.000	R\$ 32.781.024.675	
CSUS	R\$ 462.477.433.793	R\$ 9.254.895.930	R\$ 14.456.771.123	R\$ 412.540.947.000	R\$ 26.224.819.740	
CEDU	R\$ 276.131.996.831	R\$ 6.922.271.948	R\$ 21.685.156.684	R\$ 247.524.568.200	R\$ -	
CASS	R\$ 82.508.189.400	R\$ -	R\$ -	R\$ 82.508.189.400	R\$ -	
CLAZ	R\$ 35.625.757.734	R\$ -	R\$ -	R\$ 33.003.275.760	R\$ 2.622.481.974	
CSEG	R\$ 53.438.636.601	R\$ -	R\$ -	R\$ 49.504.913.640	R\$ 3.933.722.961	
IUC - IMPOSTO ÚNICO CONSUMO	R\$ 1.940.285.174.595	IR REVERSÃO CONTRIBUIÇÕES	R\$ 853.974.790	REVERSÃO ORÇAMENTÁRIA	R\$ 7.685.773.106	
POUPANÇA	R\$ 78.119.382.630	TRIBUTAÇÃO RENDA FINAL 10%	R\$ 6.957.963.473	GANHO PATRIMONIAL - RBU	R\$ 62.621.671.261	

A **RBU - RENDA BÁSICA UNIVERSAL** permite aplicar no **BRASIL** o montante de **R\$ 2,018 trilhões** para pagamento de **212 milhões** de **BRASILEIROS** que aplicarão diretamente **R\$ 910,182 bilhões** nos serviços de **SAÚDE, EDUCAÇÃO, ASSISTÊNCIA SOCIAL, LAZER** e **SEGURANÇA PÚBLICA** que ocasionará uma **ARRECADADAÇÃO DIRETA** de **TRIBUTO EXCLUSIVO E NA FONTE** no valor estimado de **R\$ 1,940 trilhões** e, gerando ainda, uma poupança de **R\$ 62,622 bilhões** aos empreendedores como **RIQUEZA EXCEDENTE E ACUMULADA**.

A **DISTRIBUIÇÃO DE RENDA** revolucionará as **RELAÇÕES HUMANAS**. **BASTA OUSARMOS**.

Ricardo Oliveira



José Ricardo Cunha de Oliveira (www.e-nib.com)